豊橋市船渡町 中古戸建 1,250万円

間取り図

写真　敷地面積290平米超の「7LDK」の大空間。和室、掘りごたつ付き

現地案内図

写真　7LDK※図面と現況に相違ある場合には現況優先とします。

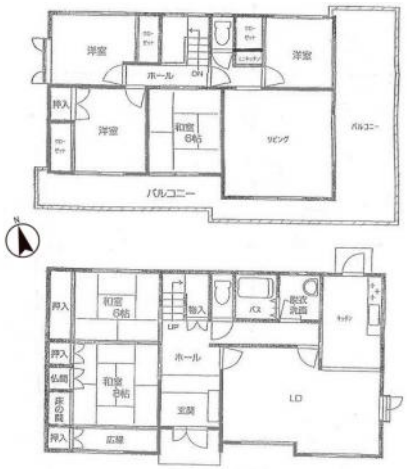

物件概要

物件種目	中古戸建		
物件名	豊橋市船渡町字高打場 戸建		
所在地	豊橋市船渡町		
	愛知県豊橋市船渡町字高打場		
価格	1,250万円		
建物面積	178.96㎡	土地面積	公簿 290.87㎡

管理物件番号	2503125			
私道負担面積				
交通	JR東海道本線　豊橋駅　バス乗車31分　バス停：船渡　停歩5分			
現況	空家		引渡時期	相談
建物	構造	軽量鉄骨		
	階建	地上2階		
	間取り	7LDK		
築年月	1992年09月			
設備	水道	公営	ガス	プロパン
	排水	浄化槽	コンロ	
駐車場	有（3台）			
地目	宅地		地勢	
都市計画	市街化調整区域		用途地域	無指定
建ぺい率	60%		容積率	200%
土地権利	所有権		国土法	不要
取引形態	仲介			
接道状況	状況：一方 南西側　幅員2.8m　公道に16.4m接面			
小学校	大崎小学校			
中学校	南稜中学校			
備考	・河川浸水想定区域(0.5～1.0m未満)　・高潮浸水想定区域(3m～5m未満) ・契約不適合責任免責　・道路後退有			

国土交通大臣（1）第9781号　　物件登録日 2025/03/25　次回物件更新日 2025/04/30

家デパ

TEL:0532-39-4453

○住所：愛知県豊橋市柱三番町136番地　○ホームページ：https://www.ie-depa.com/　○E-mail：info@ie-depa.com　○FAX：0532-39-4454